Basteltechnik: Handlettering

Anleitung № 1521

Handlettering sind kunstvoll gemalte Buchstaben, die jeder Botschaft eine besonders persönliche Note geben. Diese werden nicht nur auf Grußkarten sondern auch auf Keilrahmen, Lampen, Uhren und sogar Tassen geschrieben.

Handlettering – die Kunst des Schönschreibens
Beim Handlettering werden Buchstaben und Botschaften nicht per PC sondern per Hand kunstvoll geschrieben. Darüber hinaus wird die Botschaft durch kleine Schnörkel, Linien und Banner unterstützt.

Ein
ZUHAUSE
IST NICHT EINFACH
EIN Ort
ES IST EIN WUNDERVOLLES
Gefühl

Ein
ZUHAUSE
IST NICHT EINFACH
EIN Ort
ES IST EIN WUNDERVOLLES

Live
Laugh
Love

what
else?

Besonders Pinterest und Instagram bieten viele Hand Lettering-Beispiele. Starte mit dem Nachmalen von Buchstaben, um ein Gefühl für die Stiftführung zu bekommen.

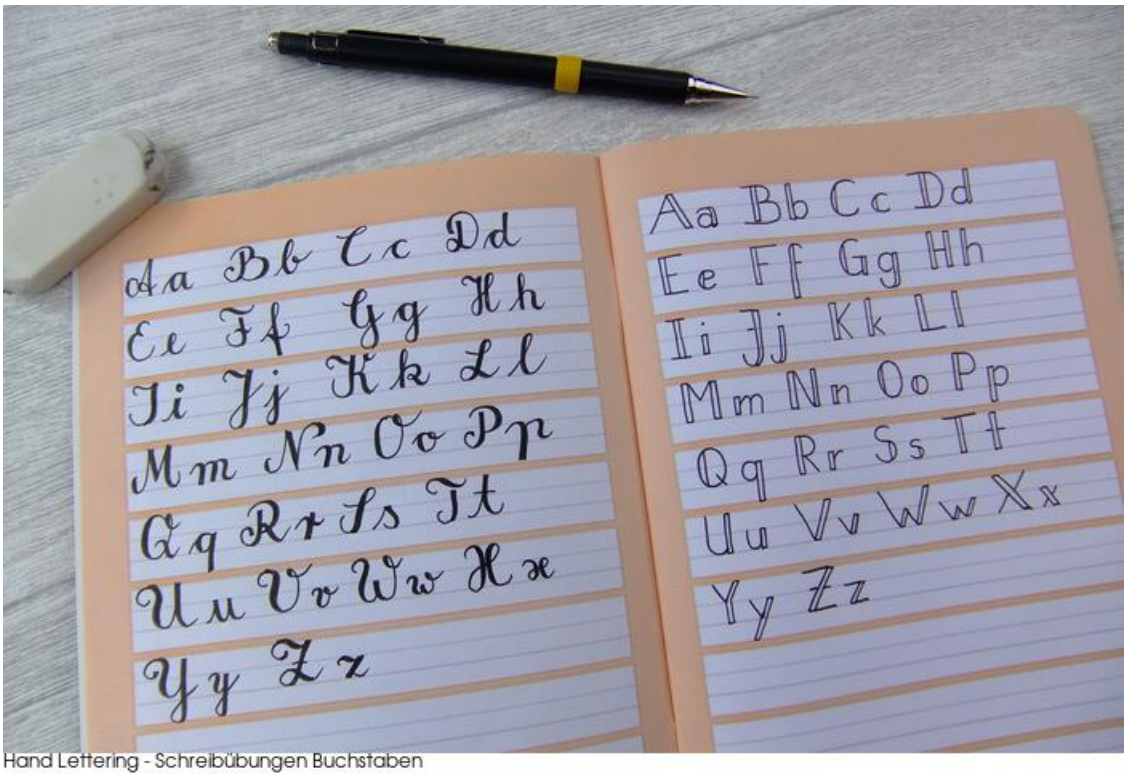

Hand Lettering - Schreibübungen Buchstaben

Eine Methode zum Sammeln von Schriftarten und Designideen ist das Notieren verschiedener Gestaltungen eines Wortes in deinem Notizbuch. Experimentiere mit verschiedenen Stiften. Bedenke: Übung macht den Meister!

Hand Lettering - Schreibübungen Familie

„Falsche“ Kalligraphie - Effekt einer Feder ganz einfach gemacht

Kalligrafie kann schwierig sein, deswegen gibt es die Technik der "falschen" Kalligrafie. Schreibe ein Wort in Schriftart mit einem Fineliner. Dann verbreitere alle nach unten führenden Linien. Male die Flächen aus und schon sieht dein Wort aus, als wäre es mit einer Feder geschrieben.

Moin

Moin

Brush Lettering - Pinselschrift

Brush Lettering fasziniert mit kunstvoll geschwungenen Buchstaben. Bevor du das Handgelenk schwingen lässt, übe, wie der Brushpen reagiert. Drücke bei Linien nach unten, ziehe locker bei Linien nach oben. Wichtig: Der Übergang sollte sauber sein. Übe einzelne Buchstaben, bevor du Wörter angehst. Mit der Zeit bekommst du das Gefühl für die Stiftführung.

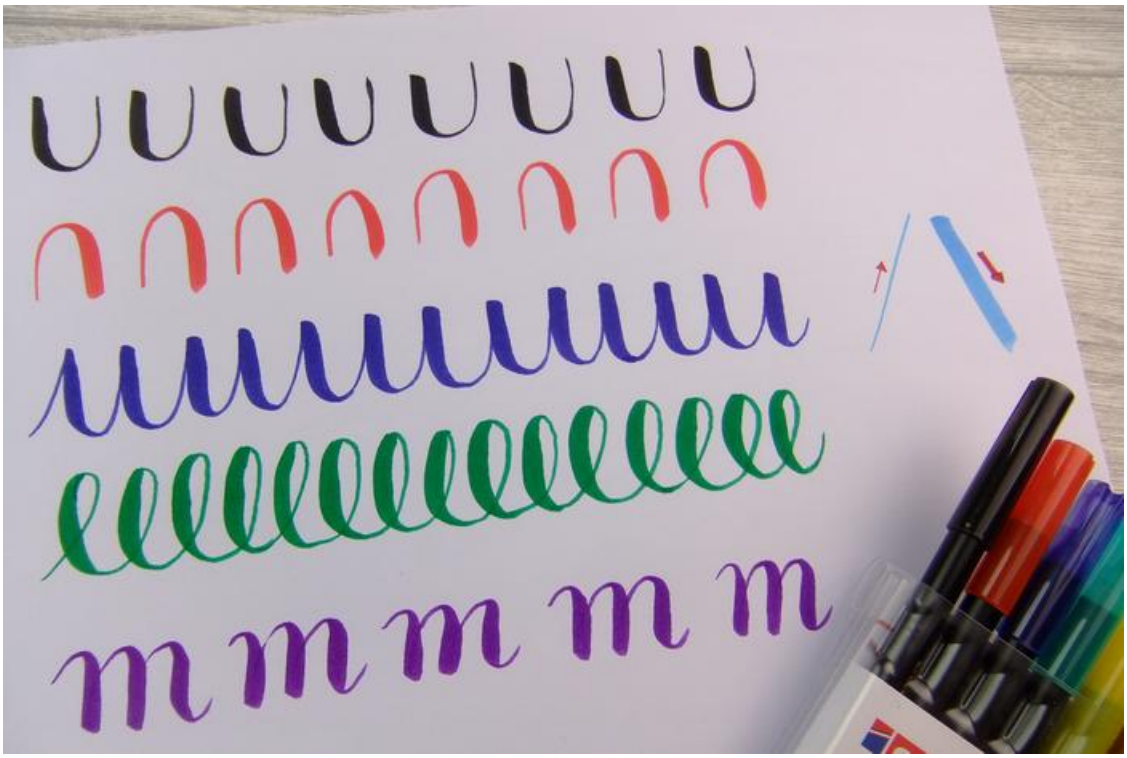

Deko-Elemente: Banner, Schnörkel und Linien

Ein Repertoire an Deko-Elementen wie Banner, Trennlinien, Pfeile und Schnörkel verbessert deine Kunst. Einfach ausprobieren – es gibt kein „falsch“!

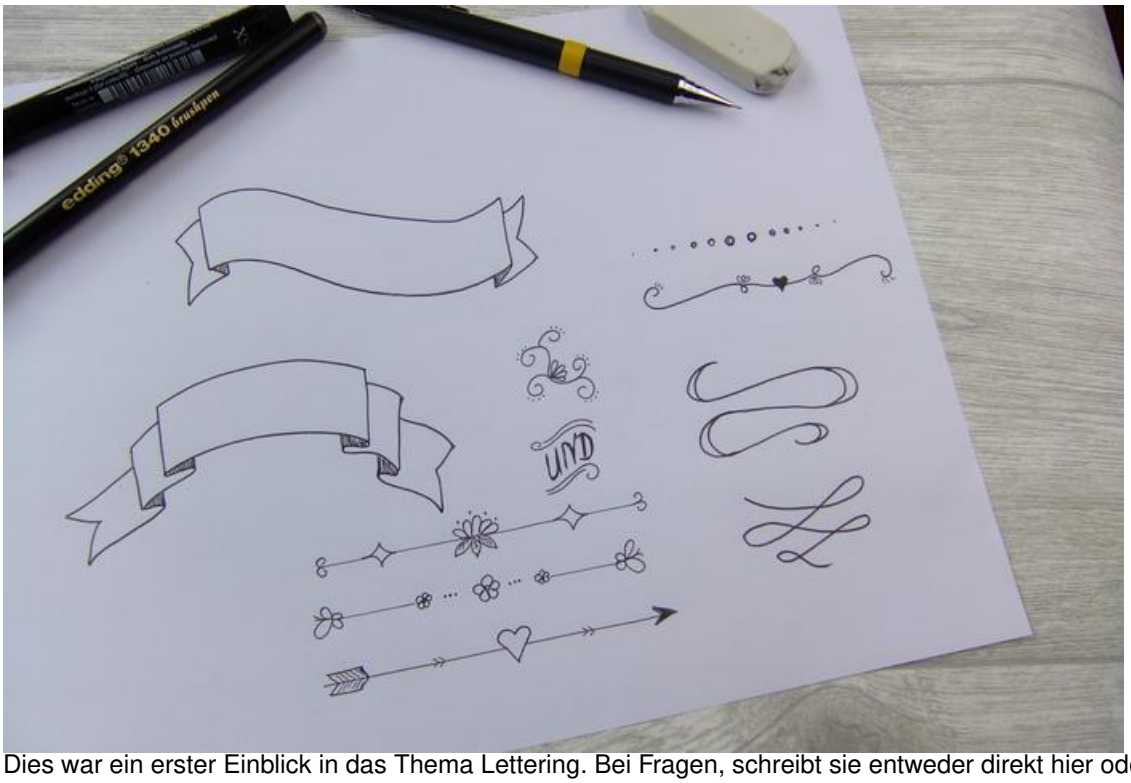

Dies war ein erster Einblick in das Thema Lettering. Bei Fragen, schreibt sie entweder direkt hier oder auf Facebook.

Viel Spaß beim Lettering wünscht euch

Svenja ❤️

Bereit für dein eigenes Hand Lettering Abenteuer?

Besuche unseren Online-Shop und entdecke die komplette Auswahl an Materialien und Werkzeugen, die du für den Start ins Hand Lettering benötigst. Beginne dein kreatives Projekt noch heute!

Übung macht den Meister
Damit neben der eigenen Handschrift schöne Schmuck-Botschaften gelingen, solltest du mit Stift und Papier zunächst das **Schreiben** der Buchstaben **üben**.

Lege dich hierzu ein **Übungsheft** und verschiedene Stifte zu. Es gibt bereits „fertige“ Übungshefte, in denen du verschiedene Schriftarten als Übung in einzelnen Einheiten vorgeben werden. Oder alternativ verwende ein liniertes Schulheft und übe Buchstaben in verschiedenen Schriftarten. Der PC oder das Internet geben hier viele verschiedene Anregungen.

t, und zum Planen
schen Ideen. Das

Stift mit Kalligrafie-
gearbeitet werden.

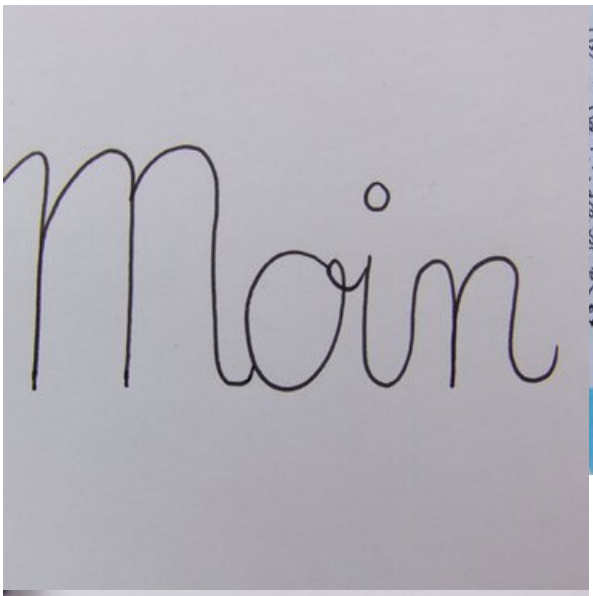

sweise gemalt und
dagegen für das

ng auf**Porzellan** oder
angenehm deckend

onders farbintensiv,
icht durch das Papier.

ner – erst die Vielzahl
hre Kunstwerke. Lege

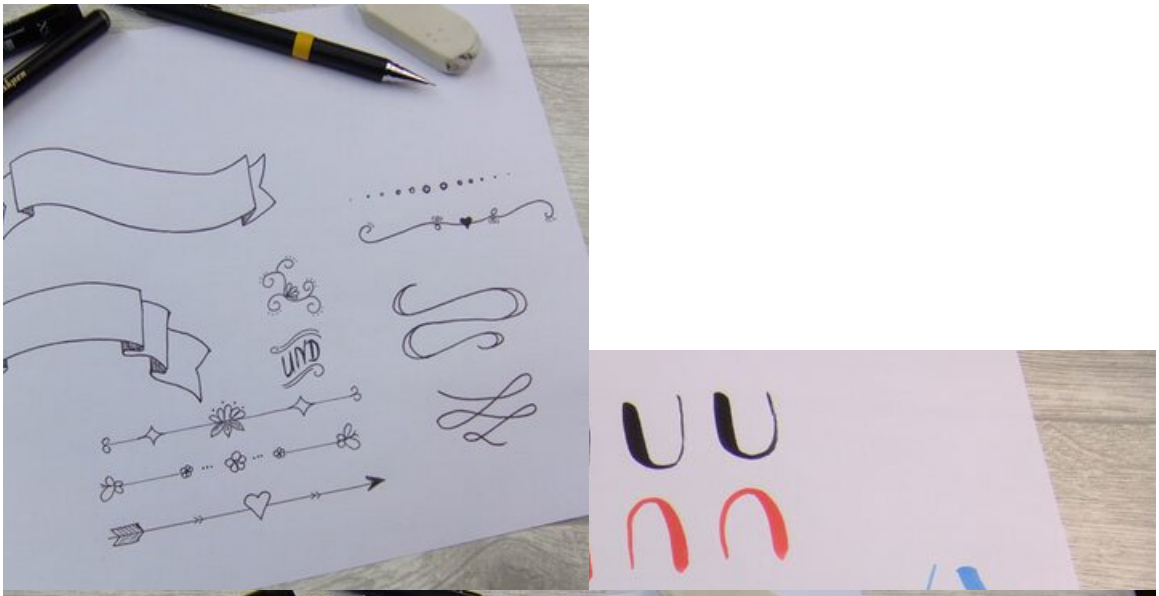

Buch "Handlettering All you need. Das Übungsbuch"

7,99 €

Artikeldetails

Anzahl:

1

In den Warenkorb